SERCE ZAJEZDNI WRZESZCZ

Gdańsk - Wrzeszcz, ul. Grudziądzka 8

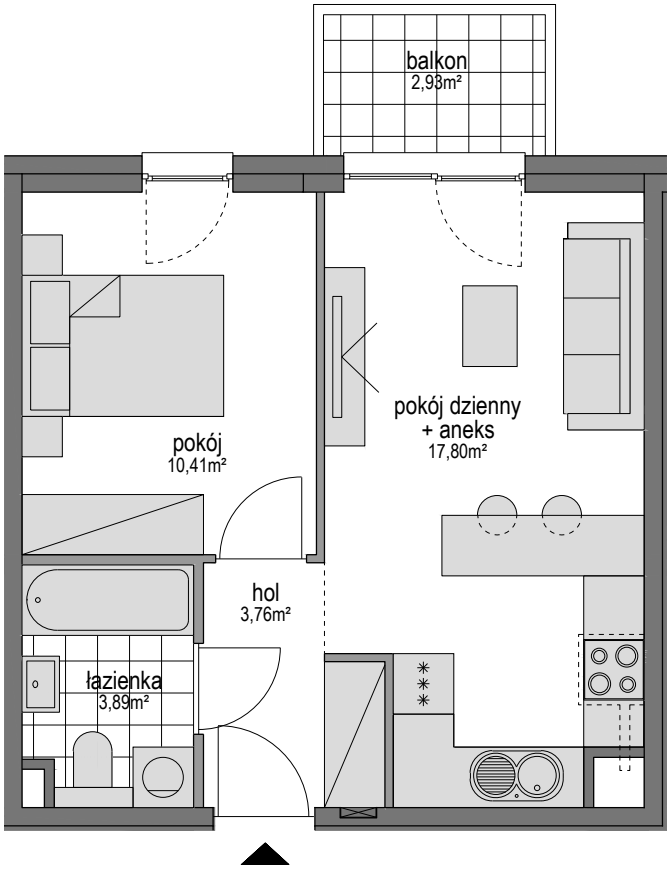

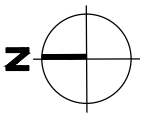

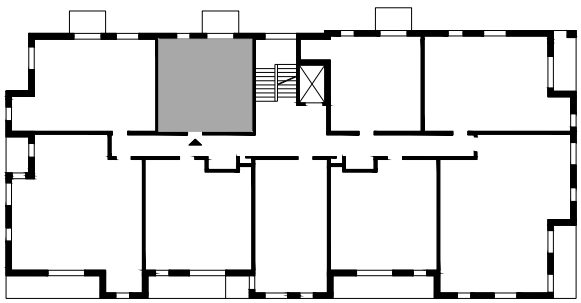

SCHEMAT LOKALU MIESZKALNEGO NA 2. PIĘTRZE

SERCE ZAJEZDNI WRZESZCZ

Inwestor: Przedsiębiorstwo Produkcyjno Usługowo-Handlowe „ARPI" Spółka. z o.o.

Generalny wykonawca: ROBYG Construction Spółka z o.o.

PIW-PAW Architekci Spółka z o. o.
ul. Potokowa 15AC 80-283 Gdańsk
www.piwpaw.com

DATA:	NR MIESZKANIA:
25.09.2018	2.1
ILOŚĆ POKOI:	POW. MIESZKANIA:
2	36,82m²
PIĘTRO:	POW. BALK. / TAR.: / POW. LOGGI:
2	2,93m² /

LEGENDA: ŚCIANKI DZIAŁOWE NADAJĄCE SIĘ DO DEMONTAŻU

UWAGA:

- POWIERZCHNIE LICZONE WG NORMY PN-ISO 9836:1997
- ZGODNIE Z NORMĄ PN-ISO 9836:1997 DO POWIERZCHNI LOKALU WLICZONO ŚCIANKI DZIAŁOWE NADAJĄCE SIĘ DO DEMONTAŻU
- ZE WZGLĘDU NA TRWAJĄCE PRACE PROJEKTOWE POWIERZCHNIE, BUDYNKI ORAZ ZAGOSPODAROWANIE TERENU MOGĄ ULEC ZMIANIE
- WYPOSAŻENIE TYLKO W CELACH PREZENTACJI, NIE STANOWI ZOBOWIĄZANIA UMOWNEGO
- WYJŚCIE NA TARAS/LOGGIĘ/ - MOŻLIWA RÓŻNICA POZIOMÓW

Prawa autorskie zastrzeżone. Ustawa z dnia 17 maja 2006 o Prawie Autorskim i Prawach Pokrewnych (Dz. U. 2006 nr 90 poz. 631).

SERCE ZAJEZDNI WRZESZCZ

Gdańsk - Wrzeszcz, ul. Grudziądzka 8

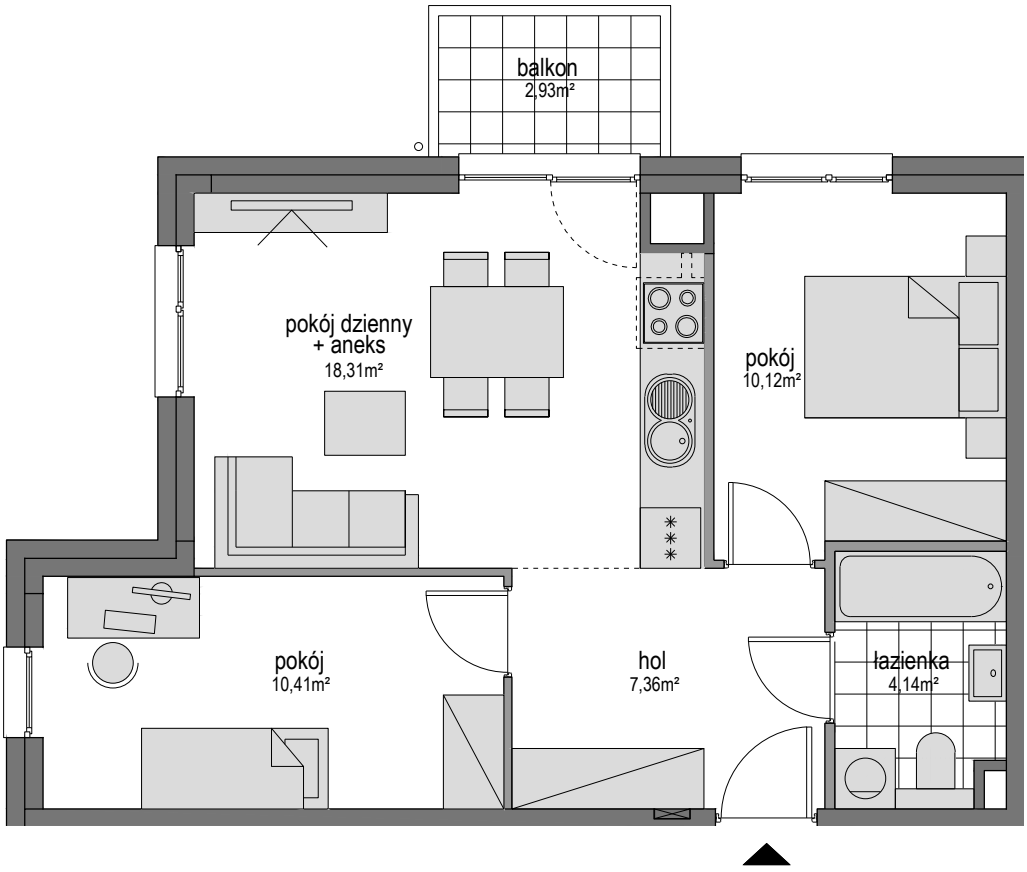

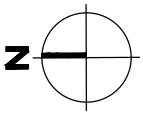

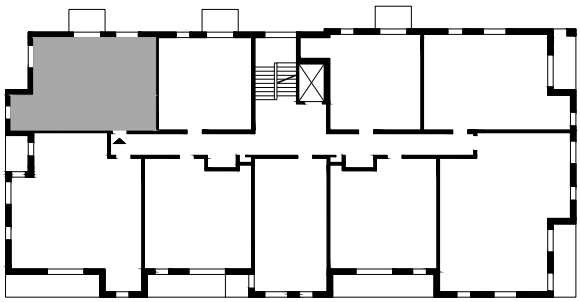

SCHEMAT LOKALU MIESZKALNEGO NA 2. PIĘTRZE

SERCE ZAJEZDNI WRZESZCZ

Inwestor: Przedsiębiorstwo Produkcyjno Usługowo-Handlowe „ARPI" Spółka. z o.o.

Generalny wykonawca: ROBYG Construction Spółka z o.o.

PIW-PAW Architekci Spółka z o. o.
ul. Potokowa 15AC 80-283 Gdańsk
www.piwpaw.com

DATA:	NR MIESZKANIA:	
23.01.2019	2.2	
ILOŚĆ POKOI:	POW. MIESZKANIA:	
3	51,60m²	
PIĘTRO:	POW. BALK. / TAR.:	POW. LOGGI:
2	2,93m²	

LEGENDA: ŚCIANKI DZIAŁOWE NADAJĄCE SIĘ DO DEMONTAŻU

UWAGA:

- POWIERZCHNIE LICZONE WG NORMY PN-ISO 9836:1997
- ZGODNIE Z NORMĄ PN-ISO 9836:1997 DO POWIERZCHNI LOKALU WLICZONO ŚCIANKI DZIAŁOWE NADAJĄCE SIĘ DO DEMONTAŻU
- ZE WZGLĘDU NA TRWAJĄCE PRACE PROJEKTOWE POWIERZCHNIE, BUDYNKI ORAZ ZAGOSPODAROWANIE TERENU MOGĄ ULEC ZMIANIE
- WYPOSAŻENIE TYLKO W CELACH PREZENTACJI, NIE STANOWI ZOBOWIĄZANIA UMOWNEGO
- WYJŚCIE NA TARAS/LOGGIĘ/ - MOŻLIWA RÓŻNICA POZIOMÓW

Prawa autorskie zastrzeżone. Ustawa z dnia 17 maja 2006 o Prawie Autorskim i Prawach Pokrewnych (Dz. U. 2006 nr 90 poz. 631).

SERCE ZAJEZDNI WRZESZCZ

Gdańsk - Wrzeszcz, ul. Grudziądzka 8

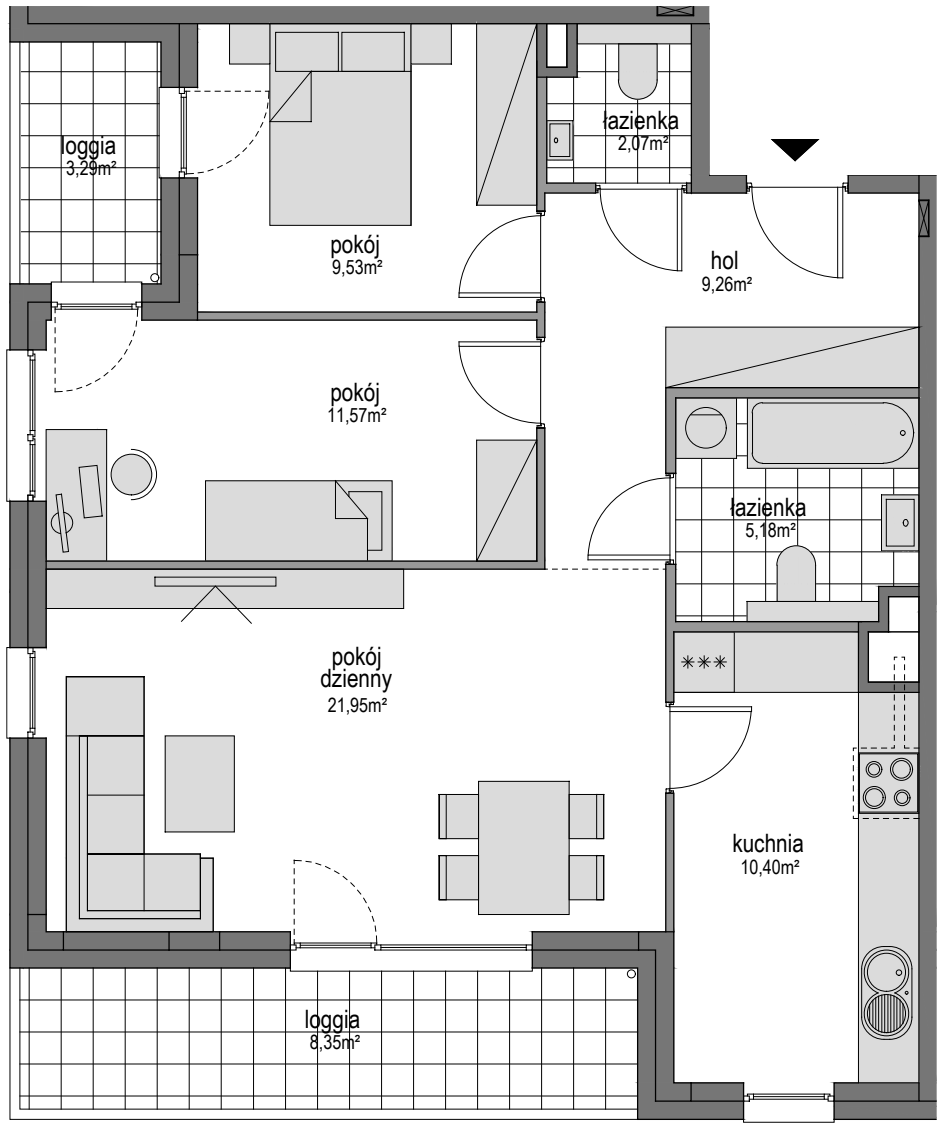

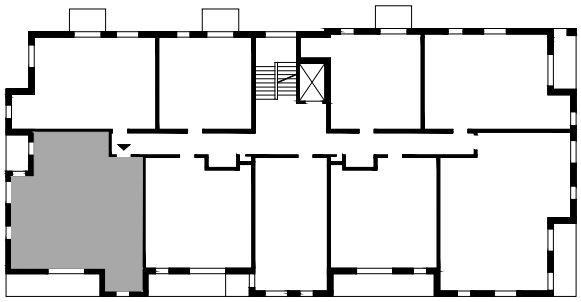

SCHEMAT LOKALU MIESZKALNEGO NA 2. PIĘTRZE

SERCE ZAJEZDNI WRZESZCZ

Inwestor: Przedsiębiorstwo Produkcyjno Usługowo-Handlowe „ARPI" Spółka. z o.o.

Generalny wykonawca: ROBYG Construction Spółka z o.o.

PIW-PAW Architekci Spółka z o. o.
ul. Potokowa 15AC 80-283 Gdańsk
www.piwpaw.com

DATA: 23.10.2018	NR MIESZKANIA: 2.3
ILOŚĆ POKOI: 3	POW. MIESZKANIA: 72,06m²
PIĘTRO: 2	POW. LOGGI: 3,29m² + 8,35m²

LEGENDA: ŚCIANKI DZIAŁOWE NADAJĄCE SIĘ DO DEMONTAŻU

UWAGA:

- POWIERZCHNIE LICZONE WG NORMY PN-ISO 9836:1997
- ZGODNIE Z NORMĄ PN-ISO 9836:1997 DO POWIERZCHNI LOKALU WLICZONO ŚCIANKI DZIAŁOWE NADAJĄCE SIĘ DO DEMONTAŻU
- ZE WZGLĘDU NA TRWAJĄCE PRACE PROJEKTOWE POWIERZCHNIE, BUDYNKI ORAZ ZAGOSPODAROWANIE TERENU MOGĄ ULEC ZMIANIE
- WYPOSAŻENIE TYLKO W CELACH PREZENTACJI, NIE STANOWI ZOBOWIĄZANIA UMOWNEGO
- WYJŚCIE NA TARAS/LOGGIĘ/ - MOŻLIWA RÓŻNICA POZIOMÓW

Prawa autorskie zastrzeżone. Ustawa z dnia 17 maja 2006 o Prawie Autorskim i Prawach Pokrewnych (Dz. U. 2006 nr 90 poz. 631).

SERCE ZAJEZDNI WRZESZCZ

Gdańsk - Wrzeszcz, ul. Grudziądzka 8

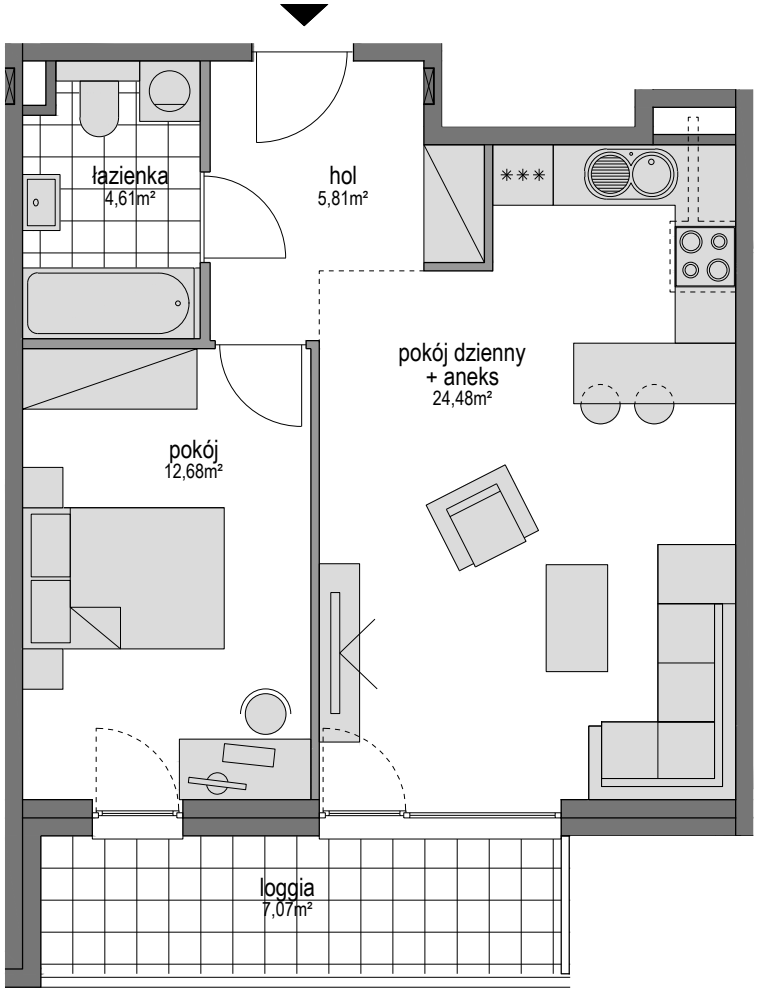

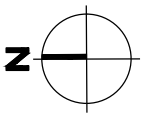

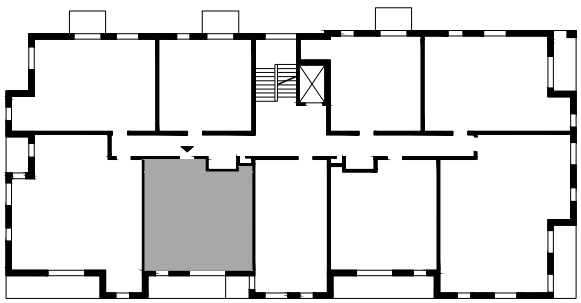

SCHEMAT LOKALU MIESZKALNEGO NA 2. PIĘTRZE

SERCE ZAJEZDNI WRZESZCZ

Inwestor: Przedsiębiorstwo Produkcyjno Usługowo-Handlowe „ARPI" Spółka. z o.o.

Generalny wykonawca: ROBYG Construction Spółka z o.o.

PIW-PAW Architekci Spółka z o. o.
ul. Potokowa 15AC 80-283 Gdańsk
www.piwpaw.com

DATA:	NR MIESZKANIA:	
25.09.2018	2.4	
ILOŚĆ POKOI:	POW. MIESZKANIA:	
2	48,63m²	
PIĘTRO:	POW. BALK. / TAR.:	POW. LOGGI:
2		7,07m²

LEGENDA: ŚCIANKI DZIAŁOWE NADAJĄCE SIĘ DO DEMONTAŻU

UWAGA:

- POWIERZCHNIE LICZONE WG NORMY PN-ISO 9836:1997
- ZGODNIE Z NORMĄ PN-ISO 9836:1997 DO POWIERZCHNI LOKALU WLICZONO ŚCIANKI DZIAŁOWE NADAJĄCE SIĘ DO DEMONTAŻU
- ZE WZGLĘDU NA TRWAJĄCE PRACE PROJEKTOWE POWIERZCHNIE, BUDYNKI ORAZ ZAGOSPODAROWANIE TERENU MOGĄ ULEC ZMIANIE
- WYPOSAŻENIE TYLKO W CELACH PREZENTACJI, NIE STANOWI ZOBOWIĄZANIA UMOWNEGO
- WYJŚCIE NA TARAS/LOGGIĘ/ - MOŻLIWA RÓŻNICA POZIOMÓW

Prawa autorskie zastrzeżone. Ustawa z dnia 17 maja 2006 o Prawie Autorskim i Prawach Pokrewnych (Dz. U. 2006 nr 90 poz. 631).

SERCE ZAJEZDNI WRZESZCZ

Gdańsk - Wrzeszcz, ul. Grudziądzka 8

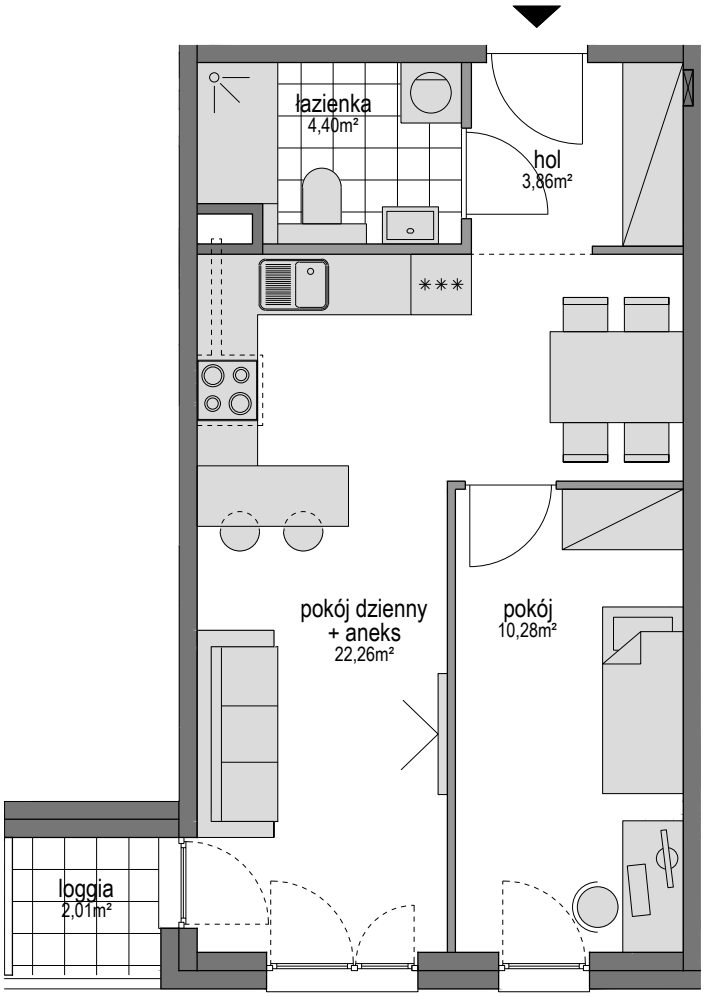

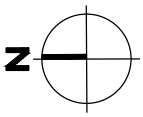

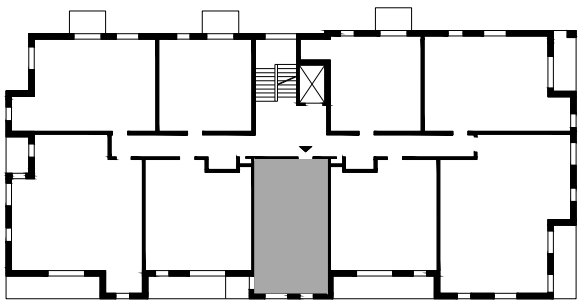

SCHEMAT LOKALU MIESZKALNEGO NA 2. PIĘTRZE

SERCE ZAJEZDNI WRZESZCZ

Inwestor: Przedsiębiorstwo Produkcyjno Usługowo-Handlowe „ARPI" Spółka. z o.o.

Generalny wykonawca: ROBYG Construction Spółka z o.o.

PIW-PAW Architekci Spółka z o. o.
ul. Potokowa 15AC 80-283 Gdańsk
www.piwpaw.com

DATA:	NR MIESZKANIA:	
25.09.2018	2.5	
ILOŚĆ POKOI:	POW. MIESZKANIA:	
2	41,81m²	
PIĘTRO:	POW. BALK. / TAR.:	POW. LOGGI:
2		2,01m²

LEGENDA: ŚCIANKI DZIAŁOWE NADAJĄCE SIĘ DO DEMONTAŻU

UWAGA:

- POWIERZCHNIE LICZONE WG NORMY PN-ISO 9836:1997
- ZGODNIE Z NORMĄ PN-ISO 9836:1997 DO POWIERZCHNI LOKALU WLICZONO ŚCIANKI DZIAŁOWE NADAJĄCE SIĘ DO DEMONTAŻU
- ZE WZGLĘDU NA TRWAJĄCE PRACE PROJEKTOWE POWIERZCHNIE, BUDYNKI ORAZ ZAGOSPODAROWANIE TERENU MOGĄ ULEC ZMIANIE
- WYPOSAŻENIE TYLKO W CELACH PREZENTACJI, NIE STANOWI ZOBOWIĄZANIA UMOWNEGO
- WYJŚCIE NA TARAS/LOGGIĘ/ - MOŻLIWA RÓŻNICA POZIOMÓW

Prawa autorskie zastrzeżone. Ustawa z dnia 17 maja 2006 o Prawie Autorskim i Prawach Pokrewnych (Dz. U. 2006 nr 90 poz. 631).

SERCE ZAJEZDNI WRZESZCZ

Gdańsk - Wrzeszcz, ul. Grudziądzka 8

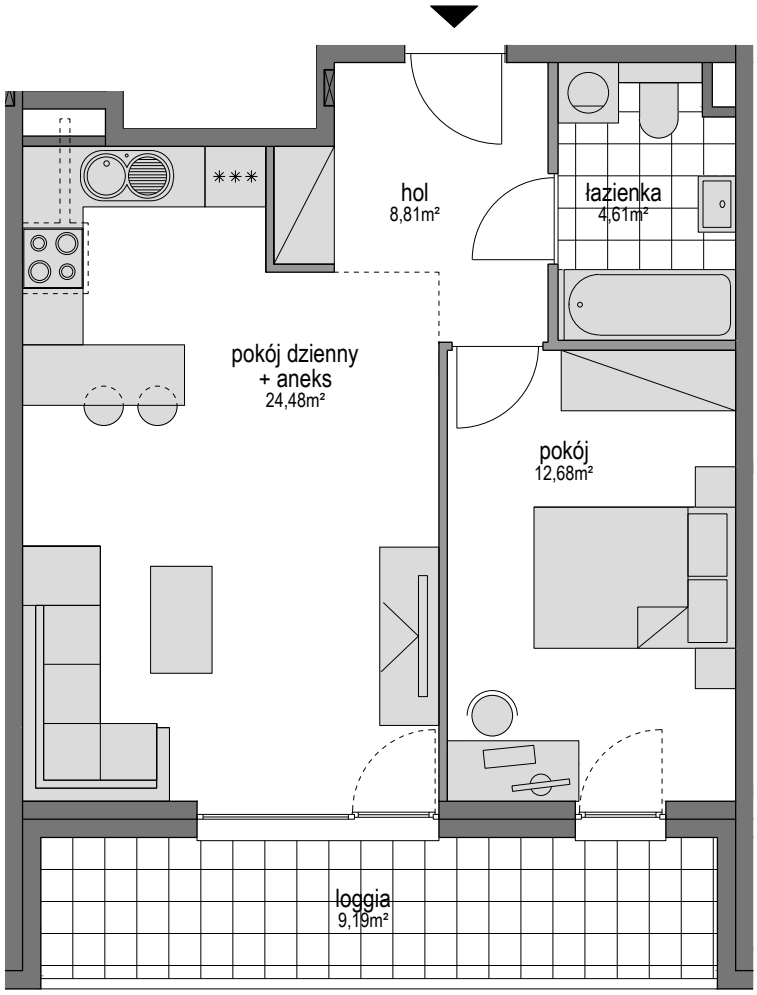

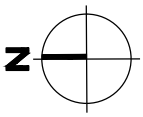

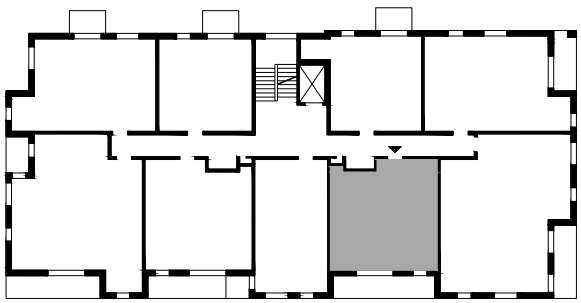

SCHEMAT LOKALU MIESZKALNEGO NA 2. PIĘTRZE

Prawa autorskie zastrzeżone. Ustawa z dnia 17 maja 2006 o Prawie Autorskim i Prawach Pokrewnych (Dz. U. 2006 nr 90 poz. 631).

SERCE ZAJEZDNI WRZESZCZ

Inwestor: Przedsiębiorstwo Produkcyjno Usługowo-Handlowe „ARPI" Spółka. z o.o.

Generalny wykonawca: ROBYG Construction Spółka z o.o.

PIW-PAW Architekci Spółka z o. o.
ul. Potokowa 15AC 80-283 Gdańsk
www.piwpaw.com

DATA:	NR MIESZKANIA:	
25.09.2018	2.6	
ILOŚĆ POKOI:	POW. MIESZKANIA:	
2	48,63m²	
PIĘTRO:	POW. BALK. / TAR.:	POW. LOGGI:
2		9,19m²

LEGENDA: ŚCIANKI DZIAŁOWE NADAJĄCE SIĘ DO DEMONTAŻU

UWAGA:

- POWIERZCHNIE LICZONE WG NORMY PN-ISO 9836:1997
- ZGODNIE Z NORMĄ PN-ISO 9836:1997 DO POWIERZCHNI LOKALU WLICZONO ŚCIANKI DZIAŁOWE NADAJĄCE SIĘ DO DEMONTAŻU
- ZE WZGLĘDU NA TRWAJĄCE PRACE PROJEKTOWE POWIERZCHNIE, BUDYNKI ORAZ ZAGOSPODAROWANIE TERENU MOGĄ ULEC ZMIANIE
- WYPOSAŻENIE TYLKO W CELACH PREZENTACJI, NIE STANOWI ZOBOWIĄZANIA UMOWNEGO
- WYJŚCIE NA TARAS/LOGGIĘ/ - MOŻLIWA RÓŻNICA POZIOMÓW

SERCE ZAJEZDNI WRZESZCZ

Gdańsk - Wrzeszcz, ul. Grudziądzka 8

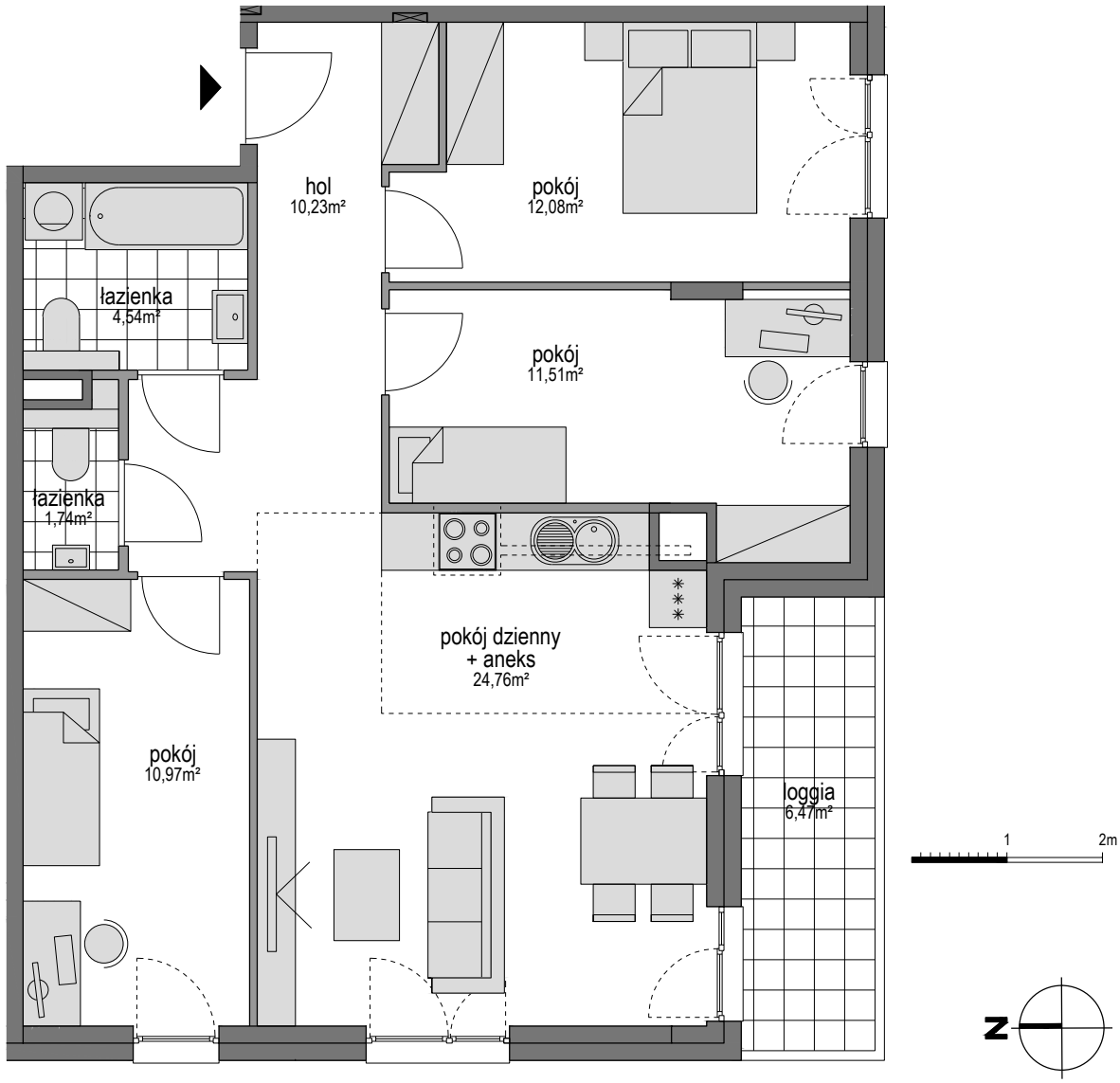

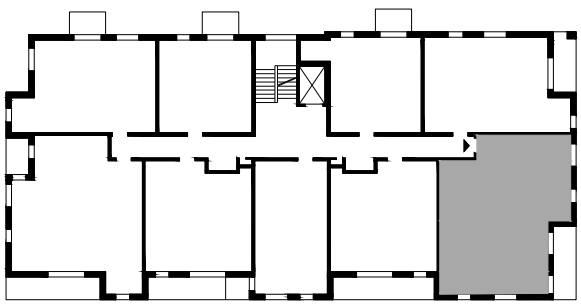

SCHEMAT LOKALU MIESZKALNEGO NA 2. PIĘTRZE

SERCE ZAJEZDNI WRZESZCZ

Inwestor: Przedsiębiorstwo Produkcyjno Usługowo-Handlowe „ARPI" Spółka. z o.o.

Generalny wykonawca: ROBYG Construction Spółka z o.o.

PIW-PAW Architekci Spółka z o. o.
ul. Potokowa 15AC 80-283 Gdańsk
www.piwpaw.com

DATA:	NR MIESZKANIA:	
25.09.2018	2.7	
ILOŚĆ POKOI:	POW. MIESZKANIA:	
4	78,19m²	
PIĘTRO:	POW. BALK. / TAR.:	POW. LOGGI:
2		6,47m²

LEGENDA: ŚCIANKI DZIAŁOWE NADAJĄCE SIĘ DO DEMONTAŻU

UWAGA:

- POWIERZCHNIE LICZONE WG NORMY PN-ISO 9836:1997
- ZGODNIE Z NORMĄ PN-ISO 9836:1997 DO POWIERZCHNI LOKALU WLICZONO ŚCIANKI DZIAŁOWE NADAJĄCE SIĘ DO DEMONTAŻU
- ZE WZGLĘDU NA TRWAJĄCE PRACE PROJEKTOWE POWIERZCHNIE, BUDYNKI ORAZ ZAGOSPODAROWANIE TERENU MOGĄ ULEC ZMIANIE
- WYPOSAŻENIE TYLKO W CELACH PREZENTACJI, NIE STANOWI ZOBOWIĄZANIA UMOWNEGO
- WYJŚCIE NA TARAS/LOGGIĘ/ - MOŻLIWA RÓŻNICA POZIOMÓW

Prawa autorskie zastrzeżone. Ustawa z dnia 17 maja 2006 o Prawie Autorskim i Prawach Pokrewnych (Dz. U. 2006 nr 90 poz. 631).

SERCE ZAJEZDNI WRZESZCZ

Gdańsk - Wrzeszcz, ul. Grudziądzka 8

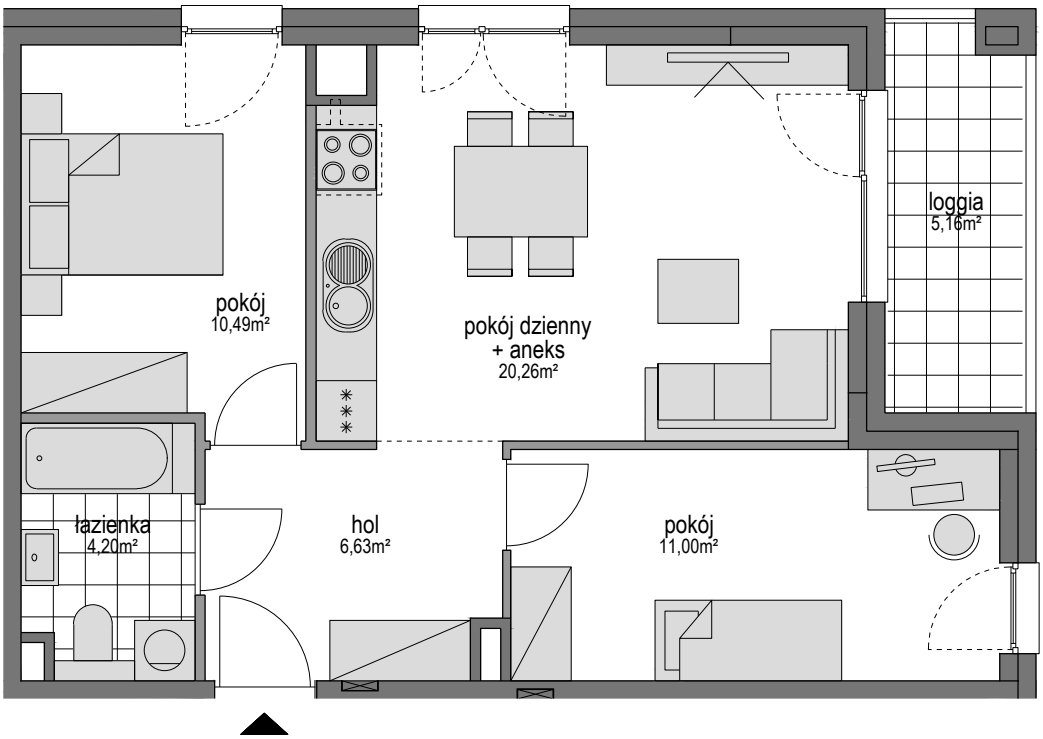

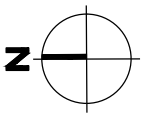

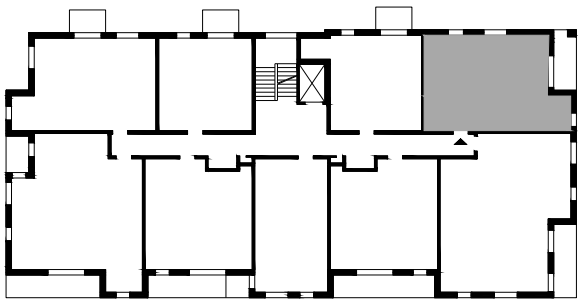

SCHEMAT LOKALU MIESZKALNEGO NA 2. PIĘTRZE

SERCE ZAJEZDNI WRZESZCZ

Inwestor: Przedsiębiorstwo Produkcyjno Usługowo-Handlowe „ARPI" Spółka. z o.o.

Generalny wykonawca: ROBYG Construction Spółka z o.o.

PIW-PAW Architekci Spółka z o. o.
ul. Potokowa 15AC 80-283 Gdańsk
www.piwpaw.com

DATA:	NR MIESZKANIA:	
25.09.2018	2.8	
ILOŚĆ POKOI:	POW. MIESZKANIA:	
3	53,90m²	
PIĘTRO:	POW. BALK. / TAR.:	POW. LOGGI:
2		5,16m²

LEGENDA: ŚCIANKI DZIAŁOWE NADAJĄCE SIĘ DO DEMONTAŻU

UWAGA:

- POWIERZCHNIE LICZONE WG NORMY PN-ISO 9836:1997
- ZGODNIE Z NORMĄ PN-ISO 9836:1997 DO POWIERZCHNI LOKALU WLICZONO ŚCIANKI DZIAŁOWE NADAJĄCE SIĘ DO DEMONTAŻU
- ZE WZGLĘDU NA TRWAJĄCE PRACE PROJEKTOWE POWIERZCHNIE, BUDYNKI ORAZ ZAGOSPODAROWANIE TERENU MOGĄ ULEC ZMIANIE
- WYPOSAŻENIE TYLKO W CELACH PREZENTACJI, NIE STANOWI ZOBOWIĄZANIA UMOWNEGO
- WYJŚCIE NA TARAS/LOGGIĘ/ - MOŻLIWA RÓŻNICA POZIOMÓW

Prawa autorskie zastrzeżone. Ustawa z dnia 17 maja 2006 o Prawie Autorskim i Prawach Pokrewnych (Dz. U. 2006 nr 90 poz. 631).

SERCE ZAJEZDNI WRZESZCZ

Gdańsk - Wrzeszcz, ul. Grudziądzka 8

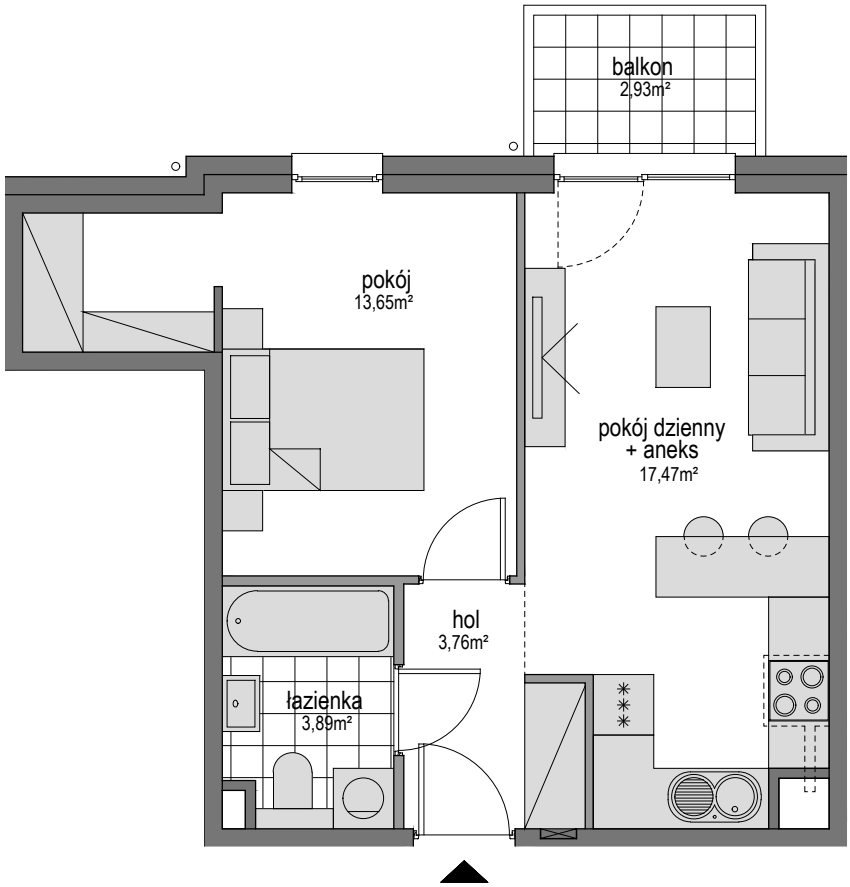

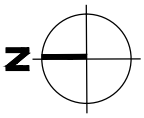

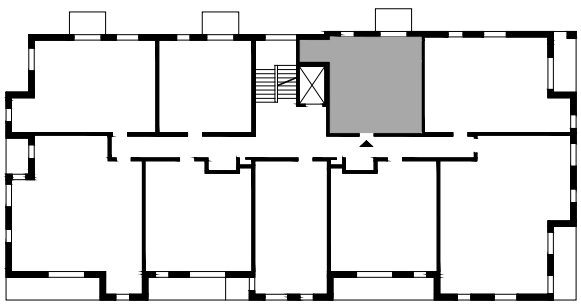

SCHEMAT LOKALU MIESZKALNEGO NA 2. PIĘTRZE

SERCE ZAJEZDNI WRZESZCZ

Inwestor: Przedsiębiorstwo Produkcyjno Usługowo-Handlowe „ARPI" Spółka. z o.o.

Generalny wykonawca: ROBYG Construction Spółka z o.o.

PIW-PAW Architekci Spółka z o. o.
ul. Potokowa 15AC 80-283 Gdańsk
www.piwpaw.com

DATA:	NR MIESZKANIA:	
23.10.2018	2.9	
ILOŚĆ POKOI:	POW. MIESZKANIA:	
2	39,74m²	
PIĘTRO:	POW. BALK. / TAR.:	POW. LOGGI:
2	2,93m²	

LEGENDA: ŚCIANKI DZIAŁOWE NADAJĄCE SIĘ DO DEMONTAŻU

UWAGA:

- POWIERZCHNIE LICZONE WG NORMY PN-ISO 9836:1997
- ZGODNIE Z NORMĄ PN-ISO 9836:1997 DO POWIERZCHNI LOKALU WLICZONO ŚCIANKI DZIAŁOWE NADAJĄCE SIĘ DO DEMONTAŻU
- ZE WZGLĘDU NA TRWAJĄCE PRACE PROJEKTOWE POWIERZCHNIE, BUDYNKI ORAZ ZAGOSPODAROWANIE TERENU MOGĄ ULEC ZMIANIE
- WYPOSAŻENIE TYLKO W CELACH PREZENTACJI, NIE STANOWI ZOBOWIĄZANIA UMOWNEGO
- WYJŚCIE NA TARAS/LOGGIĘ/ - MOŻLIWA RÓŻNICA POZIOMÓW

Prawa autorskie zastrzeżone. Ustawa z dnia 17 maja 2006 o Prawie Autorskim i Prawach Pokrewnych (Dz. U. 2006 nr 90 poz. 631).